



# OLIMPÍADA

para Professores de  
Língua Portuguesa

8ª edição - 2026

**TUTORIAL**

**DE CADASTRO**

**E INSCRIÇÃO**

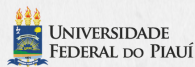

MINISTÉRIO DA  
EDUCAÇÃO

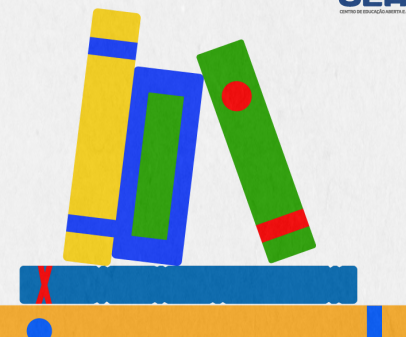

- Acesse o portal da Olimpíada para Professores de Língua Portuguesa (OPLP) e clique no botão “Faça seu Cadastro”.

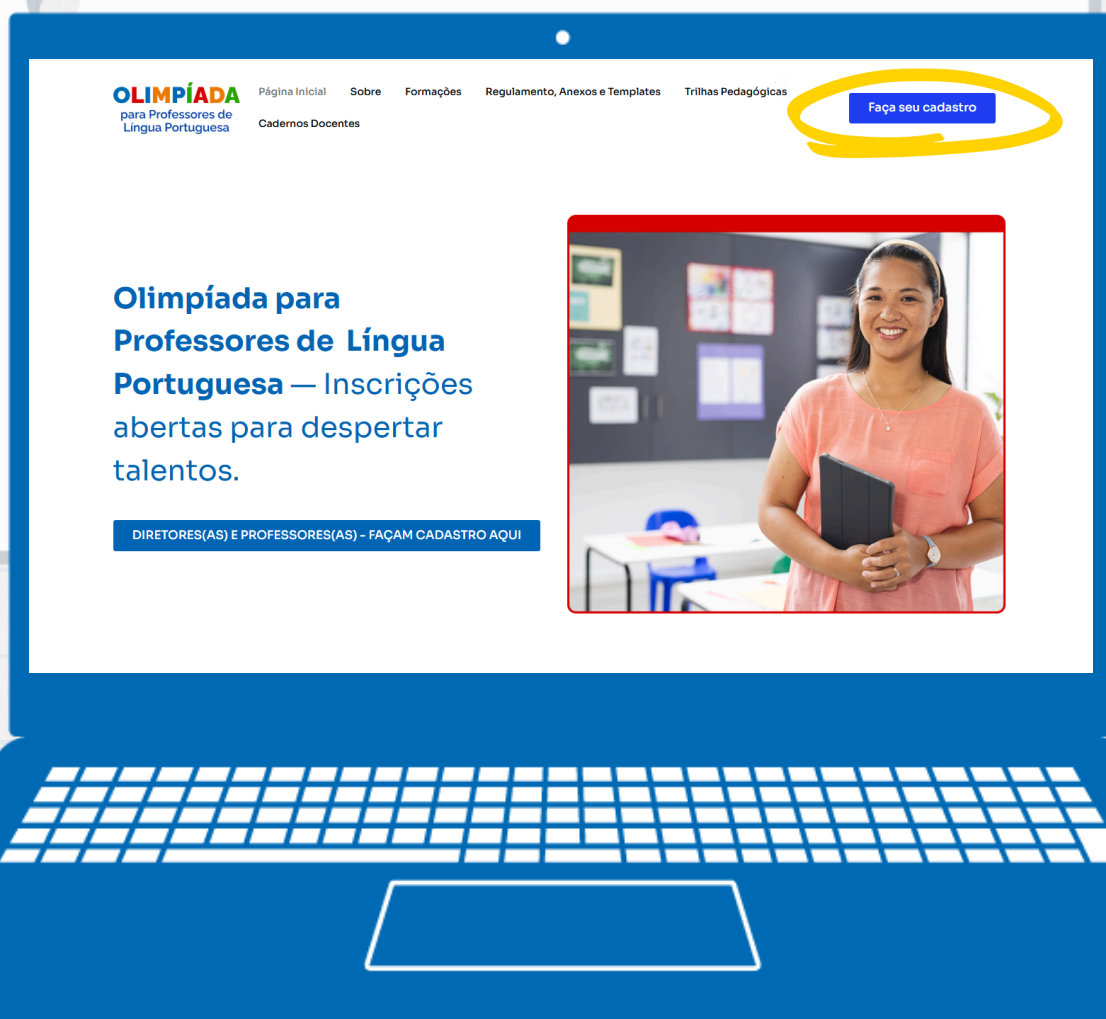

- Será redirecionado para o site do sistema da OPLP;
- Selecione "Criar Conta" para preencher os seus dados.

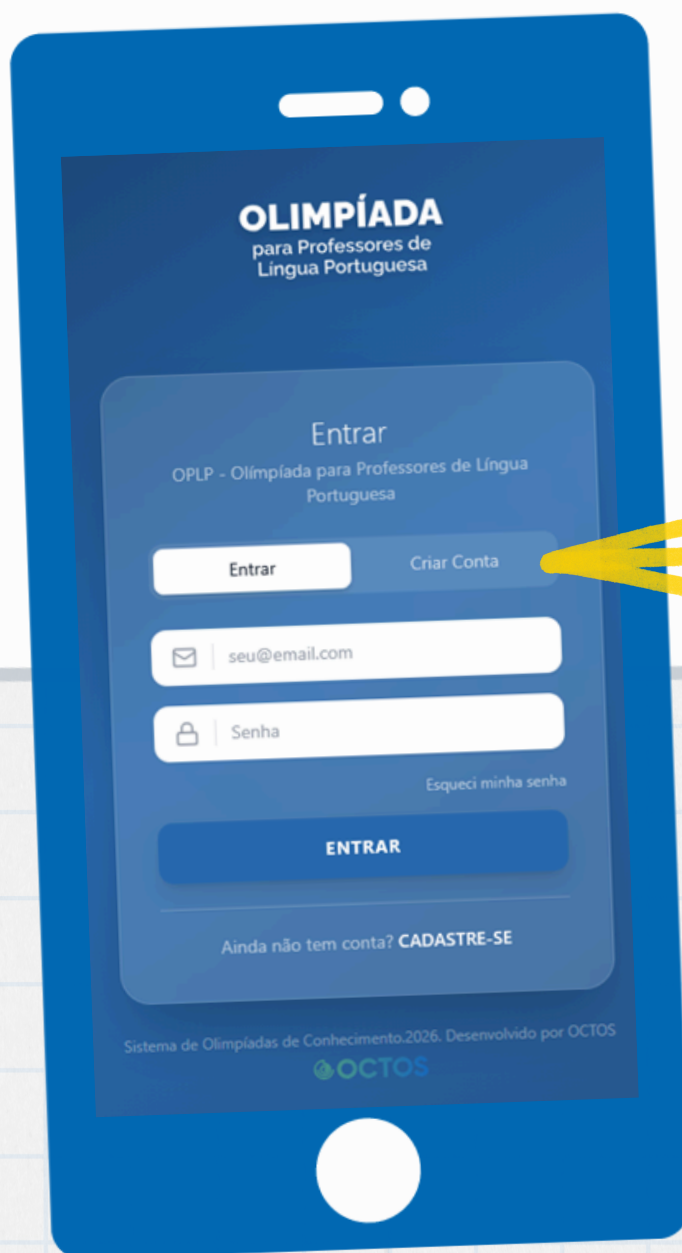

- Preencha o formulário com os seus dados e, ao finalizar, clique em "Criar Conta" no final da página.

Criar Conta

OPLP - Olimpíada para Professores de Língua Portuguesa

Entrar Criar Conta

Carlos TESTE da Silva

Nome social (opcional)

carlos.teste@teste.com.br

.....

✓ Mínimo de 8 caracteres  
✓ Pelo menos 1 letra maiúscula  
✓ Pelo menos 1 letra minúscula  
✓ Pelo menos 1 número

Força da senha: Forte

senha: Forte

COMPLEMENTARES

012.345.678-90

12 / 12 / 2012

Masculino

1112341234

**CRIAR CONTA**

- O sistema irá redirecionar para a parte de inscrição;
- Selecione “Realizar Inscrição” ou selecione “Inscrições” no menu esquerdo.

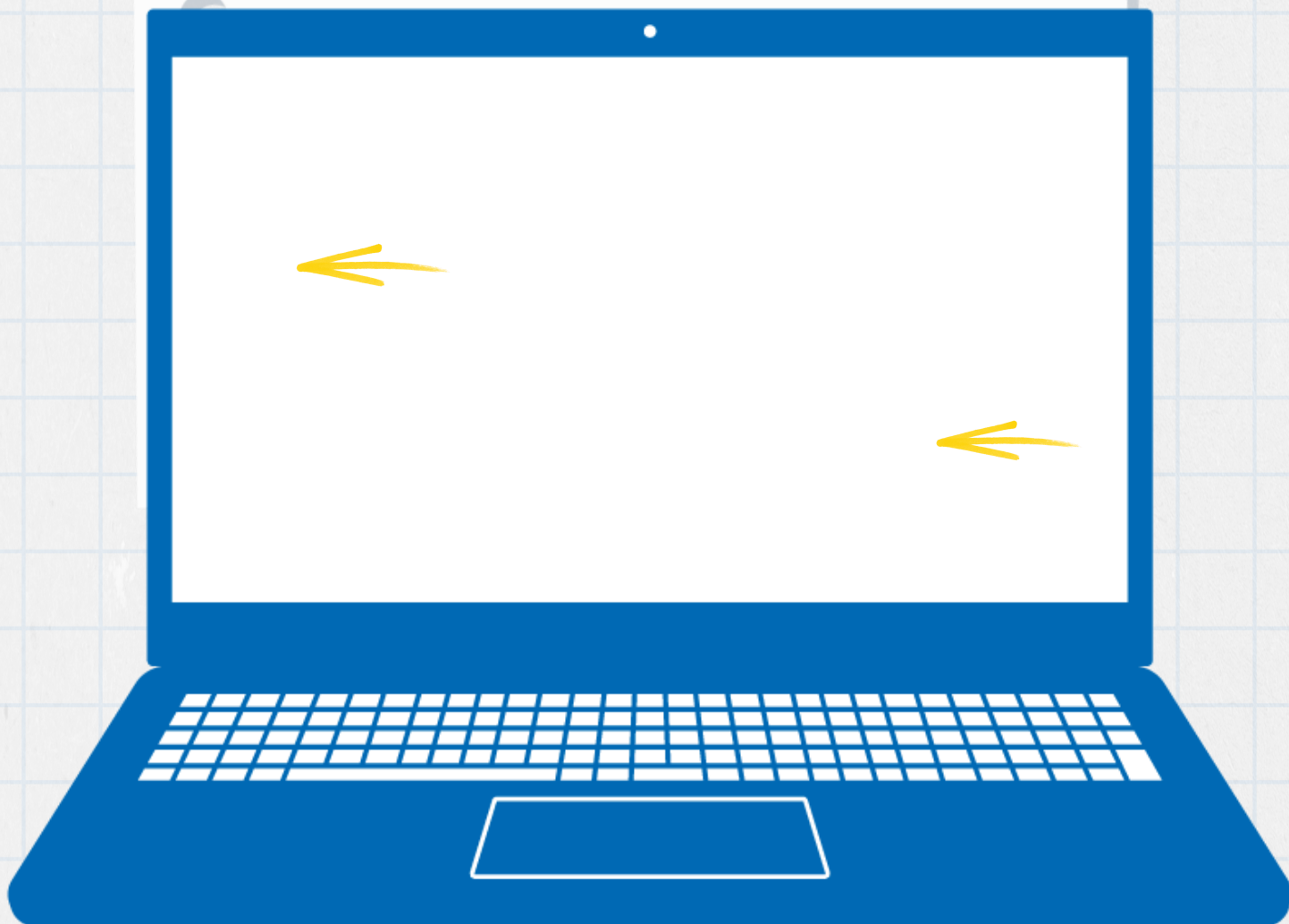

- Abrirá a tela de inscrições para escolha do perfil;
- Selecione o perfil adequado. Uma vez selecionado o perfil adequado, será redirecionado para a seleção da escola.

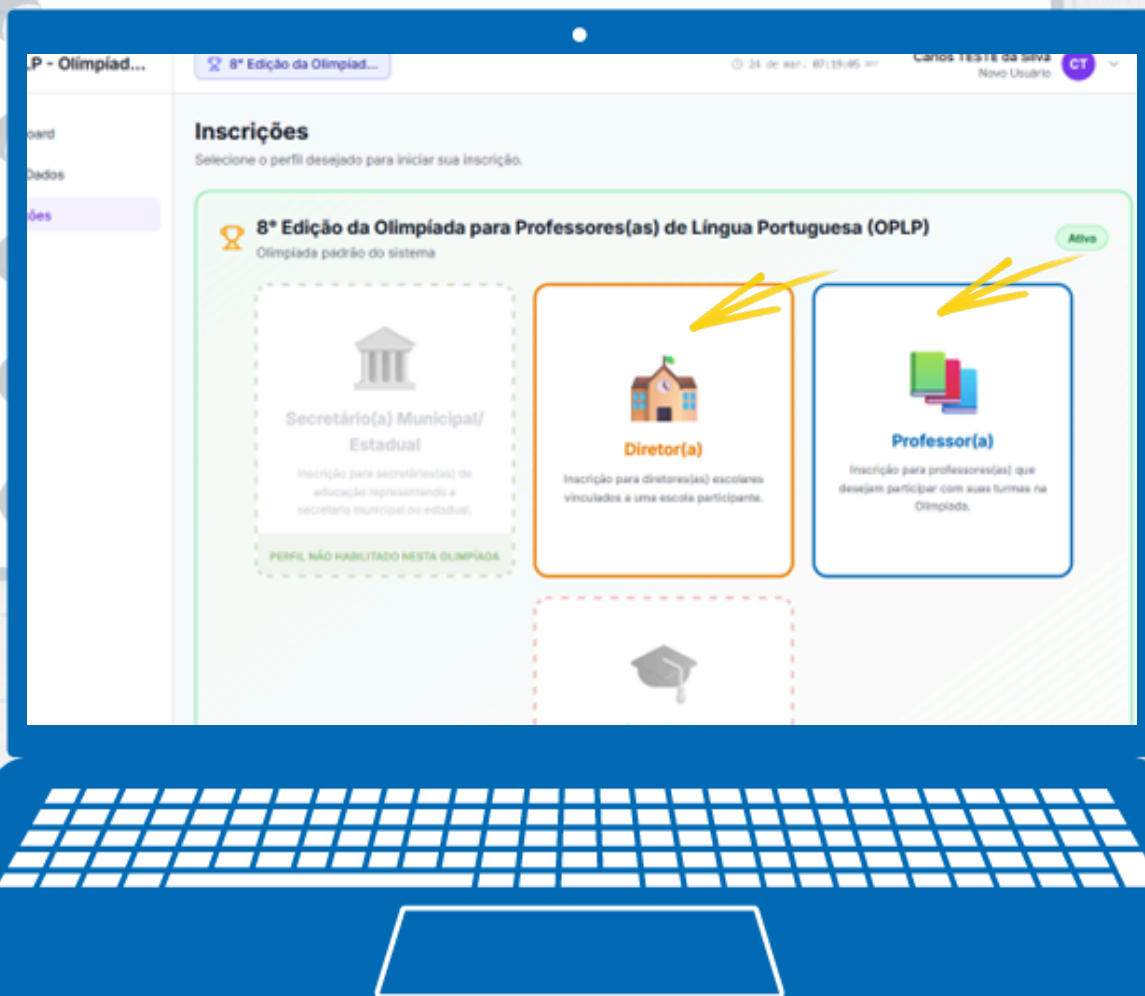

- Para o perfil de diretor.

8ª Edição da Olimpíada para Professores(as) de Língua Portuguesa (OPLP)  
**Cadastro do(a) Diretor(a) Escolar**

**Dados da Escola**

Código INEP\*  Nome da Escola  Esfera Administrativa

Confirmando que irei participar por essa escola

**Dados Gerais**

Nome Completo\*  CPF\*

Cargo  Email\*  Telefone\*

**Indicação de Técnico Representante**

CPF do Representante\*  Nome do Representante\*

Email do Representante\*  Telefone do Representante\*

- Para o perfil de professor.

8ª Edição da Olimpíada para Professores(as) de Língua Portuguesa (DPLP)

### Inscrição Professor

#### Dados pessoais

Função: Professor(a) | Nome Completo\*: Carlos TESTE da Silva | Nome Social: Nome Social

RG/CIE/RNE\*: Documento | CPF\*: 012.345.678-90 | Nacionalidade\*: Brasileira

Gênero\*: Escolher gênero | Raça/Cor\*: Escolher raça/cor | Data de nascimento\*: 12 / 12 / 2012 | Possui deficiência: Não

#### Endereço

CEP\*: 00000-000 | Logradouro\*: Logradouro

Número\*: Número | Complemento\*: Complemento

Bairro\*: Bairro | Ponto de Referência\*: Ponto de Referência | UF\*: Seleccione o estado...

Município\*: Seleccione o estado primeiro

- Após preencher os dados, confirme a inscrição.

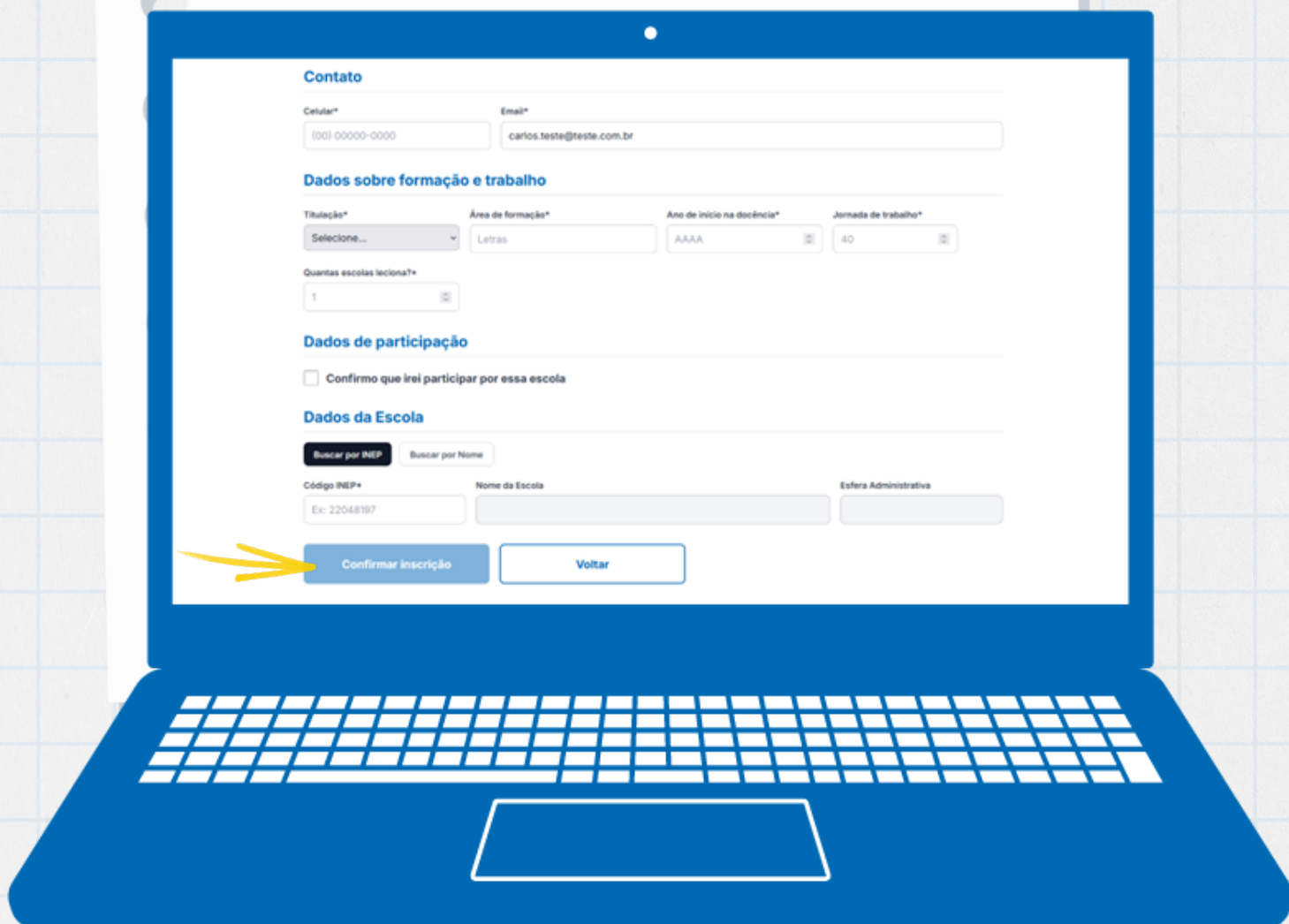

The image shows a laptop screen with a registration form. The form is divided into several sections:

- Contato**: Fields for Celular\* (with placeholder (00) 00000-0000) and Email\* (with placeholder carlos.teste@teste.com.br).
- Dados sobre formação e trabalho**: Fields for Titulação\* (dropdown menu), Área de formação\* (with placeholder Letras), Ano de início na docência\* (with placeholder AAAA), and Jornada de trabalho\* (with placeholder 40). Below this is a field for Quantas escolas leciona?+ (with placeholder 1).
- Dados de participação**: A checkbox labeled Confirmando que irei participar por essa escola.
- Dados da Escola**: Search options for Buscar por INEP and Buscar por Nome. Below are fields for Código INEP+ (with placeholder Ex: 22048197), Nome da Escola, and Esfera Administrativa.

At the bottom of the form are two buttons: Confirmar inscrição (highlighted with a yellow arrow) and Voltar.



# OLIMPÍADA

para Professores de  
Língua Portuguesa

8ª edição - 2026

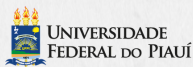

MINISTÉRIO DA  
EDUCAÇÃO

